

## Einstellungsparameter / Adjustment parameters ZENOTEC Cad

### ZENOTEC T1

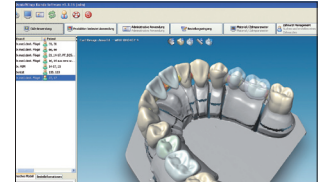

| Material ZENOTEC                                    | Zr    | Pro FIX | PMMA cast | Wax   |
|---|-------|---------|-----------|-------|
| Platzhalter/<br>Cement Gap                          | 0,03  | 0,03    | 0,03      | 0,03  |
| vertikaler Platzhalter/<br>Extra Vertical Gap       | 0,08  | 0,08    | 0,08      | 0,08  |
| horizontaler Platzhalter/<br>Extra Horizontal Gap   | 0,03  | 0,03    | 0,03      | 0,03  |
| Randdicke/<br>Margin thickness                      | 0,25  | 0,15    | 0,15      | 0,15  |
| Platzhalter Übergangslinie/<br>Collar Line Position | 0,80  | 0,80    | 0,80      | 0,80  |
| Randhöhe/<br>Emergence Offset                       | 0,25  | 0,10    | 0,10      | 0,10  |
| Randwinkel/<br>Emergence Angle                      | 90,00 | 90,00   | 90,00     | 90,00 |
| Minimumstärke/<br>Minimum Thickness                 | 0,50  | 0,50    | 0,50      | 0,50  |

### 2100/4030/4820

| Material ZENOTEC                                    | Zr    | Al    | Pro FIX | PMMA cast | Wax   |
|---|-------|-------|---------|-----------|-------|
| Platzhalter/<br>Cement Gap                          | 0,03  | 0,03  | 0,03    | 0,03      | 0,03  |
| vertikaler Platzhalter/<br>Extra Vertical Gap       | 0,08  | 0,08  | 0,08    | 0,08      | 0,08  |
| horizontaler Platzhalter/<br>Extra Horizontal Gap   | 0,03  | 0,03  | 0,03    | 0,03      | 0,03  |
| Randdicke/<br>Margin thickness                      | 0,30  | 0,30  | 0,20    | 0,20      | 0,20  |
| Platzhalter Übergangslinie/<br>Collar Line Position | 0,80  | 0,80  | 0,80    | 0,80      | 0,80  |
| Randhöhe/<br>Emergence Offset                       | 0,25  | 0,25  | 0,10    | 0,10      | 0,10  |
| Randwinkel/<br>Emergence Angle                      | 65,00 | 65,00 | 90,00   | 90,00     | 90,00 |
| Minimumstärke/<br>Minimum Thickness                 | 0,50  | 0,50  | 0,50    | 0,50      | 0,50  |